

FULL DOCUMENTATION FICHE 2018

for office use

Wp/ref no

Nai ref no

composed by national working party of: **Austria**

Kapfenberg, Höhere Technische Bundeslehranstalt

0. Picture of building/ group of buildings/ urban scheme/ landscape/ garden



depicted item: HTL Kapfenberg, Ansicht von der Straße

source: Foto Bruno Maldoner

date: Oktober 2018

0.1 accessibility, opening hours/ viewing arrangements

Der Schulkomplex ist während des Tages zu Unterrichtszeiten geöffnet. Anmeldung bei der Direktion notwendig.

1. Identity of building/ group of buildings/ group of buildings/ landscape/garden

1.1 Data for identification

1.1.1 Current name: Höhere Technische Bundeslehranstalt Kapfenberg

1.1.2 original/variant name: keine anderen Namen

1.1.3 Number(s) and name(s) of street(s): Viktor Kaplan-Straße 1

1.1.4 Town: Kapfenberg

1.1.5 Province: Steiermark

1.1.6 Post code: 8605

1.1.7 Country: Austria

1.1.8 National topographical grid reference: 47,4420 North; 15,2994 East

Estimated area of site in hectares: ca. 2 ha

1.1.9 Current typology EDU

1.2 Status of protection: kein Denkmalschutz.

1.2.1 Protected by: state/province/town/record only:

1.2.2 Grade:

1.2.3 Date:

1.2.4 Valid for:

1.2.5 Remarks: (conservation area; group value)

1.3 Visually or functionally related building(s)/site(s)

Name(s) of surrounding area/building(s):

1.3.1 Visual relations:

Der weitläufige Gebäudekomplex befindet sich auf einem Gebietsstreifen zwischen dem Ufer des Flusses Mürz und der parallel dazu verlaufenden Viktor Kaplan-Straße. Er hat zwar keinen direkten Bezug zu den Industriearealen, dennoch bedient er sich deren Formensprache. Damit fügt sich sehr gut in das Ortsbild ein. Die Geometrie kontrastiert die Landschaft.

1.3.2 Functional relations:

Der Komplex ist in eine große Grünzone eingebettet und gleichzeitig gut an die Verkehrsinfrastruktur angeschlossen.

Other relations:

1.4 Agency responsible for protection

Valid for: whole area/parts of area/building

Name of agency:

kein Denkmalschutz

2. History of building(s) etc

2.1 Chronology

Note if the dates are exactly known (e) or approximately estimated = circa (c) or (±)

Commission or competition date: Nach Wettbewerbserfolg

Design period(s): Beauftragung im März 1965

Start of site work: ca. 1966

Completion/inauguration: ca. 1968

2.2 Summary of development

2.2.1 Commission brief:

Der Neubau entstand nach Plänen von Arch. Dipl.-Ing. Georg Lippert

2.2.2 Design brief:

Der Neubau ist in mehrere Trakte aufgeteilt, die einen großen Pausenhof einschließen. Im Baukomplex sind Schulräume, Werkstätten, Laboratorien, ein Auditorium und Gemeinschaftsräume vorhanden.

2.2.3 Building/construction:

Die Fassaden zeigten ursprünglich Sichtmauerwerk

2.2.4 Completed situation:

In jüngerer Zeit wurden die Außenwände durch eine außenliegende Wärmedämmung mit Fassadenverkleidung bestückt.

2.2.5 Original situation or character of site:

Die Anordnung der Baukörper ist wie ursprünglich erhalten.

2.3 Relevant persons/organisations

2.3.1 Original owner(s)/patron(s): Bundesministerium für Handel und Wiederaufbau

2.3.2 Current owner(s): Republik Österreich

2.3.3 Architect: Dipl.-Ing. Georg Lippert

2.3.4 Landscape/garden designer(s): nicht notwendig

2.3.5 Other designer(s):

2.3.6 Consulting engineer(s):

2.3.7 Building contractor(s):

2.4 Other persons or events associated with the building(s)/site

Name(s):

Association:

2.5 Summary of important changes after completion

Type of change: alteration/renovation/restoration/extension/other:

Date(s): 2017

Circumstances/ reasons for change:

Die Außenwände wurden nachträglich mit außenliegender Wärmedämmung versehen und verkleidet.

Effects of changes: saving energy for water heating, improvements for users:

Die Wärmedämmung der Außenwände wurde wesentlich verbessert, die Fenster erneuert.

Persons/ organisations involved:

3. Description of building(s) etc

3.1 Site/building character

Der Schulkomplex ist in einem großen grünen Areal situiert. Die Räume sind in mehreren Trakten untergebracht, die einen großen Hof einschließen.

Summarize main character and give notes on surviving site/building(s)/part(s) of area.

if a site: principle features and zones of influence; main elements in spatial composition.

if a building: main features, construction and materials:

3.2 Current use

of whole site: Die aktuelle Nutzung entspricht dem ursprünglich geplanten Zweck

3.3 Present (physical) condition

of whole site: Das Bauwerk ist in gepflegtem Zustand.

Comments: Das Bauwerk wurde in seiner Außenerscheinung deutlich verändert und entspricht den Anforderungen der Nutzung und des Klimas.

3.4 Note(s) on context, indicating potential developments

Indicate, if known, potential developments relevant for the conservation/threats of the building/site

Derzeit ist nichts bekannt.

4. Evaluation

Give the scientific reasons for selection for DOCOMOMO documentation

Die Bauten des Architekten Georg Lippert sind insgesamt zweckmäßig gestaltet. In letzter Zeit sind einige gute Bauten demoliert worden, andere müssen als gefährdet angesehen werden. Daher sollen die Werke noch dokumentiert werden.

Die Schule bildet die für die bestehende Industrie notwendigen Experten aus. Die Schule soll den Nachwuchs in dieser von Hochtechnologie dominierten Zone sichern. Das Projekt wurde mit dem Management des Böhlerwerkes abgestimmt.

Für die Zeit der Errichtung wurde ein komplexes Programm realisiert, das Dauer versprach. Dieser Fall ist auch eingetreten durch eine gemäßigt moderne Einstellung. Das Gebäude belegt die Auseinandersetzung mit den zeitgenössischen Bestrebungen im Schulbau und Industriebau.

Comparative significance

Das Bauwerk ist in der Fachöffentlichkeit wenig bekannt.

5. Documentation

5.1 Archives/written records/correspondence etc: (state location/ address)

5.2 Visual material (state location/address)

Original visual records/drawings/photographs/others:

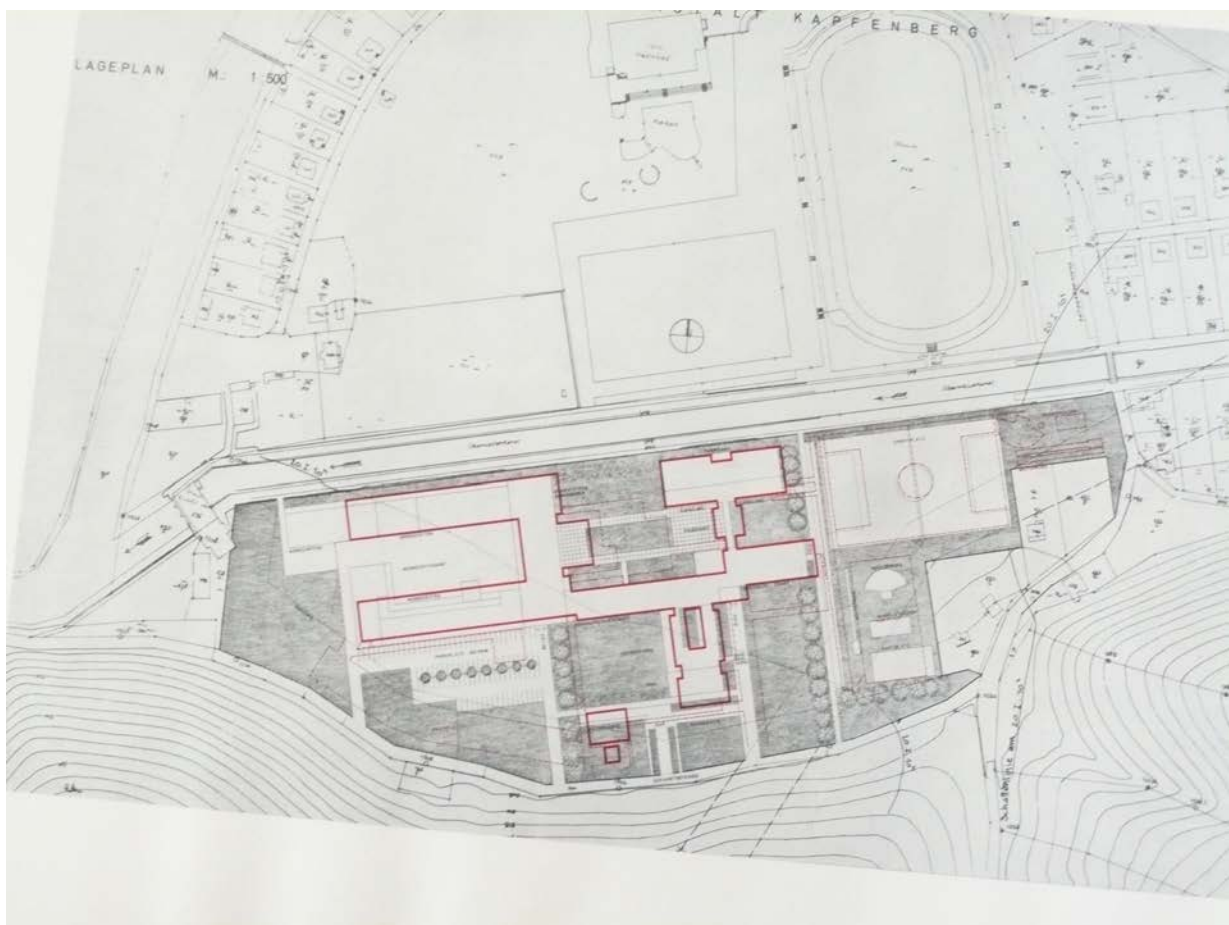

depicted item:

Wettbewerbsplanung und Ausführung überlagert, die Ausführung ist rot umrandet (Repro aus Publikation 1967)

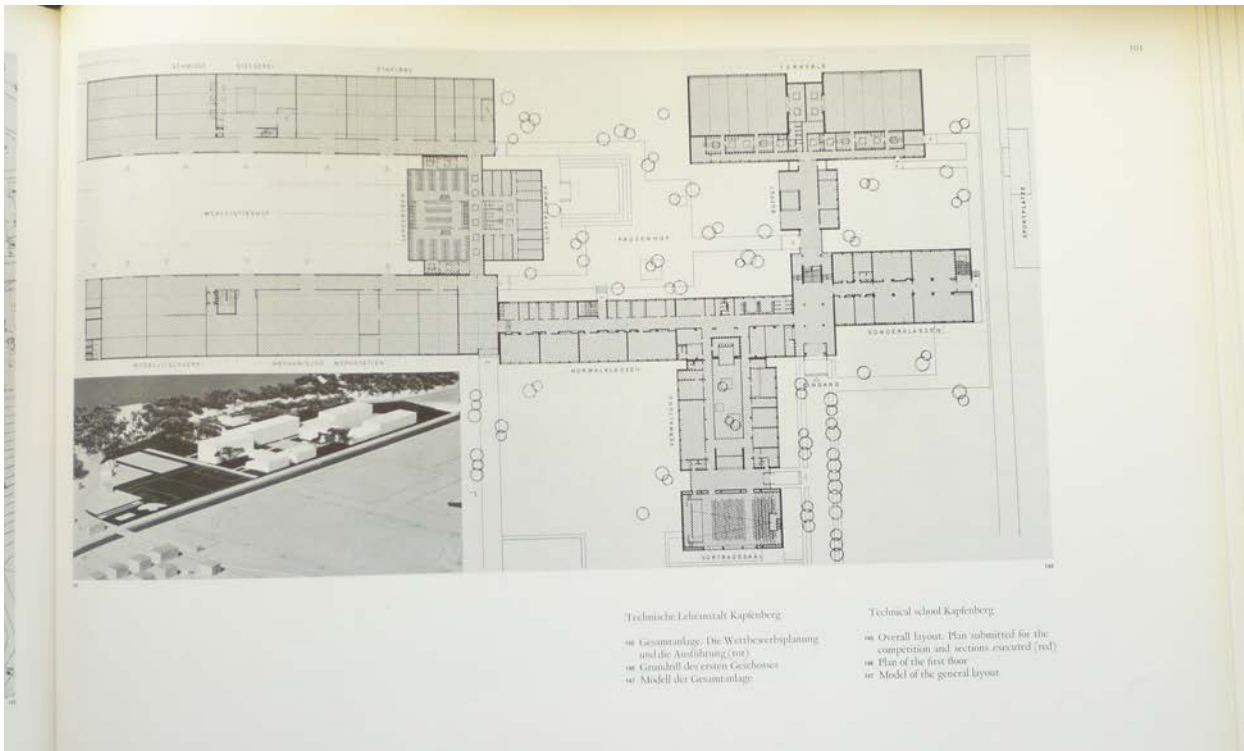

depicted item:
 Grundriss des 1. Obergeschosses und Modell der Gesamtanlage (Repro aus Publikation 1967)

Recent photographs and survey drawings:



depicted item:
 Blick von Südwesten in den Hof des Schulkomplexes (Foto B. Maldoner, 2018)

6. Fiche report

Name of reporter: Bruno Maldoner
Address: DOCOMOMO Austria, 1060 Wien, Köstlergasse 1/25
Telephone: E-mail: info@docomomo.at
Date of report: 30. September 2018

Literatur: Kurt HUSNIK (Hg.), Georg Lippert: Bauten Buildings, Basel, 1967, S. 100f, 107.

Examination by DOCOMOMO national/regional section

Approval by wp co-ordinator/registers correspondent (name):

Sign and date:

Examination by DOCOMOMO ISC/R

Name of ISC member in charge of the evaluation:

Comment(s):

Sign and date:

ISC/R approval:date:

wp/ref. no.:

NAI ref. no.: